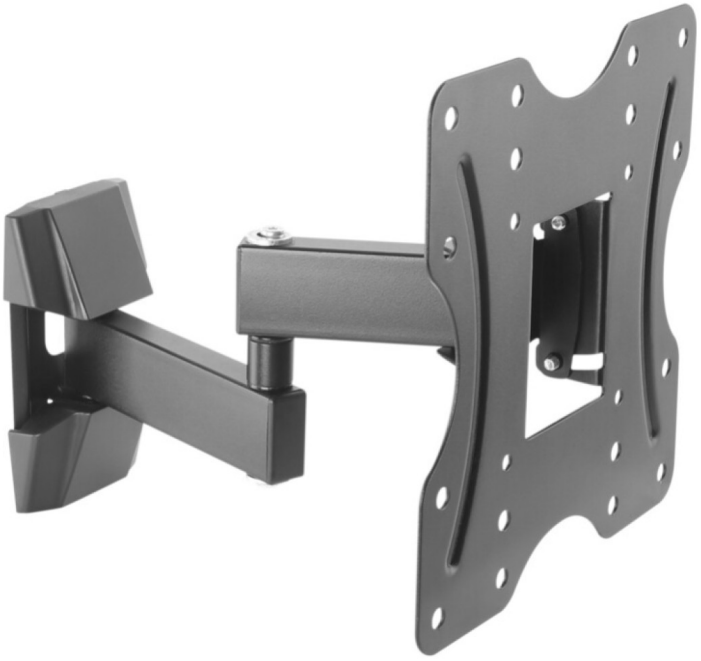

NOSILEC ZA LCD TV 23"– 42" / 58,4-106,7 CM DO 20KG MAX

33,99€

SKU: MTM9420FM
Nosilci za TV in monitorje, TV dodatki, TV, audio, video

OPIS IZDELKA

MAX TV držalo MTM9420FM

Stensko držalo za TV z diagonalo 23"-42"
Podpira VESA standarde 100×100, 200×100 in 200×200
Nosilnost do 20 kg
Omogoča nagibanje in vrtenje
Odprta zasnova omogoča lažji dostop do kablov
Vključen komplet za montažo
Zelo enostavna namestitev – samo oglejte si videoposnetek

fleksibilno in vzdržljivo

Zložljiv vrtljiv nosilec je odlična rešitev za vaš televizor z diagonalo 23"-42". Zaradi jeklene zasnove je nosilec zelo trpežen in zlahka zdrži do 20kg tovora. Pozdravili boste možnost horizontalnega vrtenja držala za +3/-10° in vertikalnega vrtenja za +/-90°.
max tv nosilec vesa
Enostavna montaža in eleganten izgled

Enostavna namestitev je zagotovljena s priloženim kompletom vijakov in združljivostjo nosilca s standardi VESA 100×100, 200×100 in 200×200. Poleg tega lahko prilagodite oddaljenost nosilca od stene od 56 do 300 mm. Všeč vam bo tudi odprta zasnova držala, ki omogoča čim lažji dostop do kablov.

max tv nosilec vesa

AR-SET d.o.o. Dobravica 10 A 8310 Šentjernej Davčna št.: SI16935381 Tel: 059 048 227

Tehnični parametri
Material Jeklo/plastika
Barva Črna
Dimenzije 300×230×255 mm
Za diagonale 23"–42"
Primerno za ukrivljen zaslon Ne
VESA: 100×100, 200×100, 200×200
Nosilnost 20 kg
Oddaljenost od stene 56–300 mm
Naklon +3/-10°
Obračanje v stran +/-90°
Obračanje okoli lastne osi (pivot) Ne
Tip stene Opeka, panel
Razporeditev kablov Ne
Vodna tehtnica Ne