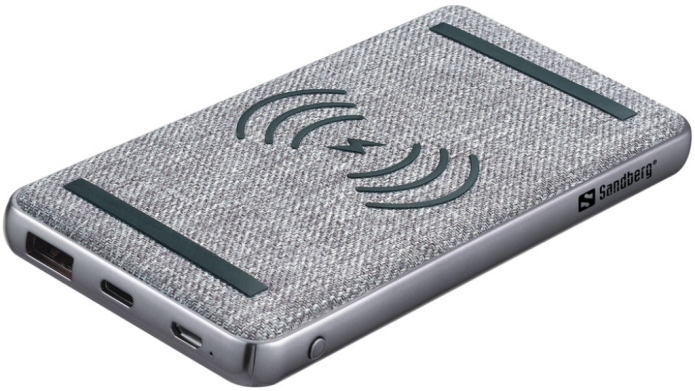

PRENOSNA BATERIJA SANDBERG POWERBANK 10000 MAH PD 20W + QI WIRELESS (420-61)

32,99€

SKU: 420-61
Kategorije: Mobilni telefoni - dodatki, Telefonija

OPIS IZDELKA

Brezžična prenosna baterija Sandberg Powerbank 10000 PD20W+Wireless je izjemno domiselna prenosna baterija z več funkcijami polnjenja.
Pametni telefoni, skladni s standardom Qi lahko polnite popolnoma brezžično, ko telefon položite na polnilni podstavek na prenosni bateriji.
Poleg tega sta na voljo vhoda QC 3.0 USB-A in USB-C za polnjenje vaših naprav s pomočjo kablov, če bi to bilo potrebno.

Hitro brezžično polnjenje s 15 W.
Do 4 polnjenja za vaš pametni telefon.
Polnite 2 napravi hkrati.
Hitro polnjenje s PD-20W.

Kapaciteta: 10000 mAh / 37 Wh
Vrsta baterije: Li-polimer
Priključki: 1 x Micro USB ženski, 1 x USB-C ženski, 1 x USB-A ženski
Micro USB vhod: 5V/2A, 9V/2A, 12V/1.5A
USB-C vhod: 5V/2.4A, 9V/2A, 12V/1.5A
Izhod USB-C: 5V/3A, 9V/2A, 12V/1,67A (PD 20W)
Izhod USB A: 5V/2.4A, 9V/2A, 12V/1.5A
Brezžična moč: 5W/7,5W/10W/15W
Razdalja polnjenja: ≤10 mm
Učinkovitost polnjenja: 65 %

Brezžični standard: Qi

AR-SET d.o.o. Dobravica 10 A 8310 Šentjernej Davčna št.: SI16935381 Tel: 059 048 227