



AR-SET d.o.o. Dobravica 10 A 8310 Šentjernej Davčna št.: SI16935381 Tel: 059 048 227



PRENOSNI MONITOR THOMSON 39,6 CM (15,6") F15 1920X1080 IPS USB-C ZVOČNIKI 2X2W WIFI SMART

201,99€

SKU: 662634

Kategorije: [Monitorji](#), [Prenosni monitorji](#)

OPIS IZDELKA



THOMSON



THOMSON F15 pametni digitalni okvir - sodobni spomini

THOMSON F15 Smart Photo Frame je **pameten digitalni okvir**, ki omogoča **preprost** in **eleganten** prikaz vaših fotografij in videoposnetkov. Z modernim dizajnom in **naprednimi** funkcijami se odlično poda v vsak prostor – dnevno sobo, spalnico ali pisarno. Namenjen je vsem, ki želijo svoje spomine **ohraniti** žive in jih deliti z bližnjimi na sodoben način.

- **15.6" IPS FHD zaslona na dotik** - za jasno sliko, žive barve in široke kote gledanja
- **Wi-Fi povezljivost** - za brezžično pošiljanje fotografij in videov preko mobilne aplikacije



- **Shranjevanje** - 32 GB notranjega pomnilnika + podpora za microSD kartice in USB ključke do 256 GB
- **Samodejna rotacija slike** - prilagodite svoje slike / videoposnetke v poljubno postavitev pokončno ali ležeče
- **Postavitev** - možnost postavitve na mizo ali montaže na steno
- **Podpora več uporabnikom** - za enostavno deljenje spominov na daljavo
- **Dodatne pametne funkcije** - ura, koledar in prikaz vremena



Instant Sharing



Velik in kakovosten zaslon na dotik

Okvir je opremljen z **15.6-palčnim** IPS FHD zaslonom z ločljivostjo **1920 x 1080 px**, ki zagotavlja ostro sliko, žive barve in široke kote gledanja. **Zaslon na dotik** omogoča enostavno upravljanje, pregledovanje galerije ter hitro prilagajanje nastavitev.

Fotografije in videi so prikazani **jasno** in **naravno**, ne glede na osvetlitev prostora.



Pametno deljenje fotografij preko Wi-Fi povezave

Z vgrajenim Wi-Fi modulom in namensko aplikacijo lahko fotografije in videoposnetke pošiljate **neposredno** iz pametnega telefona na **okvir** – kjerkoli se nahajate.

Več uporabnikov lahko hkrati dodaja vsebine, zato je THOMSON aplikacija Smart Frame idealna rešitev za povezovanje družinskih članov in deljenje skupnih trenutkov v realnem času.



Built-in 32GB Memory



Add an additional 256 GB storage with an external SD Card

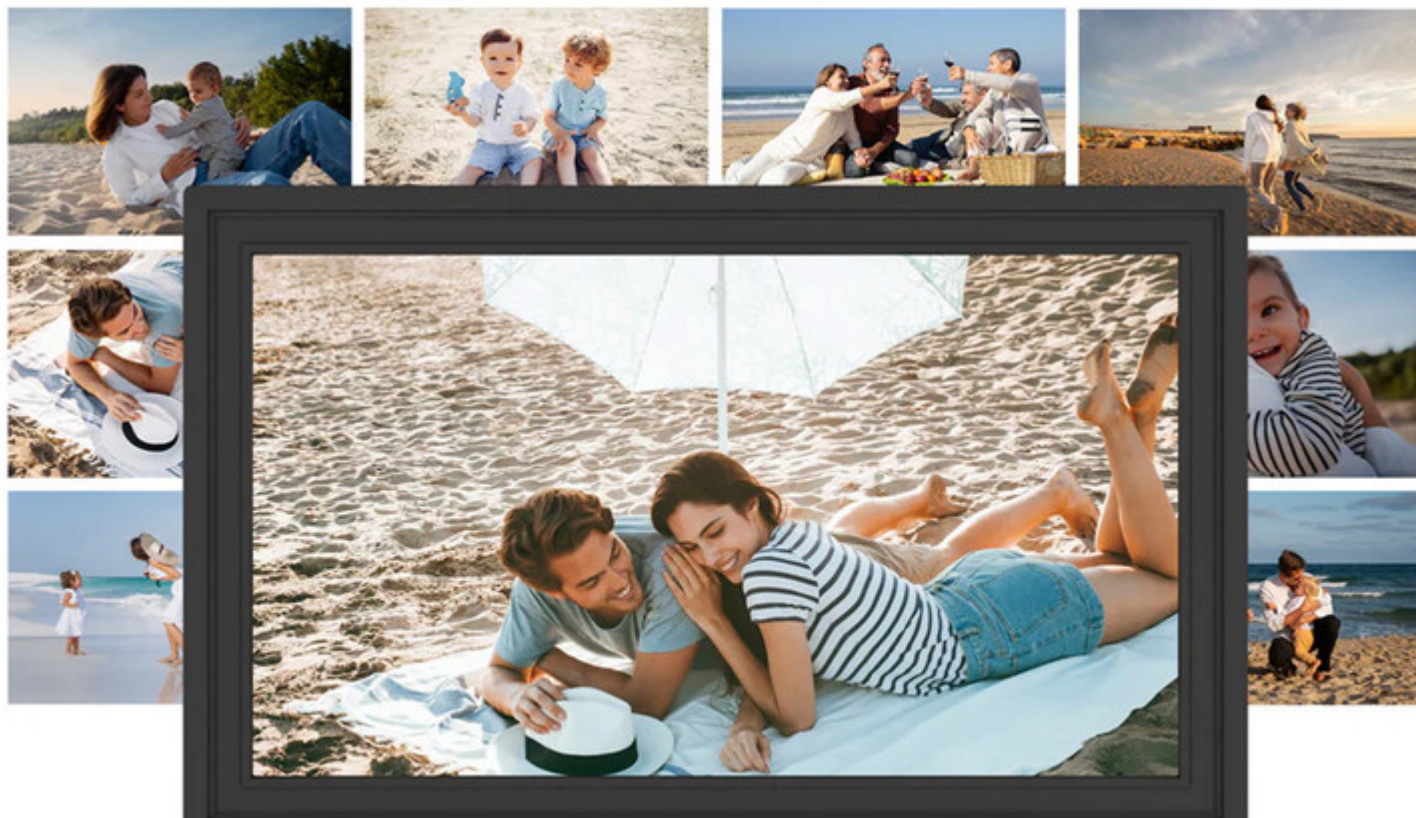

Veliko prostora in multimedijška podpora

Okvir ima **32 GB** notranjega pomnilnika, ki omogoča shranjevanje velike količine fotografij. Pomnilnik je mogoče razširiti s kartico microSD ali USB ključkom do **256 GB**.

Poleg fotografij podpira tudi predvajanje **videoposnetkov** in **glasbe**, kar omogoča ustvarjanje dinamičnih diaproyekcij in osebnih predstavitev.



Auto-Rotate & Wall Hanging

- Rotate the frame to fit the orientation of your images
- Easily hang your digital frame on the wall



Eleganten dizajn in prilagodljiva postavitvev

THOMSON F15 je zasnovan za postavitvev na **mizo** ali **montažo na steno**, v pokončni ali ležeči orientaciji, s samodejno rotacijo slike. Njegov tanek in sodoben videz se lepo zlije z vsakim ambientom in prostorom.

Je **odlična izbira** tako za osebno uporabo kot tudi kot premišljeno darilo, ki razveseljuje vsak dan.



The perfect gift for parents,
grandparents, friends and children

Popolna ideja za darilo

Pametni digitalni okvir je **izjemna izbira** za darilo ob rojstnih dnevih, obletnicah, porokah ali praznikih. Omogoča, da vanj že vnaprej naložite skupne spomine in tako ustvarite **osebno ter čustveno darilo**, ki ima resnično vrednost.

Zaradi preprostega upravljanja je primeren za **vse generacije** – od mladih do starejših – in predstavlja lep način, kako ostati povezan z družino in prijatelji, tudi ko ste daleč narazen.



Vsebina pakiranja AR-SET d.o.o. Dobravica 10 A 8310 Šentjernej Davčna št.: SI16935381 Tel: 059 048 227

- pametni digitalni okvir THOMSON F15
- adapter za napajanje
- navodila za uporabo

Tehnične specifikacije

- **Slika / zaslon:**

- Diagonala zaslona: 15.6" / 39,6 cm
- Ločljivost zaslona: 1920 x 1080 px (FHD)
- Tehnologija zaslona: IPS
- Razmerje zaslona: 16:9
- Delovanje na dotik: DA

- **Zvok / avdio:**

- Zvočnik: 2x 2W, 8Ω



- **Strojna oprema:**
 - Pomnilnik: 32GB

 - Razširljiv spomin: do 256 GB (microSD kartica)

- **Pametne funkcije:**
 - Prikaz vremena: DA

 - Prikaz ure: DA

 - Prikaz koledarja: DA

 - Povezava z več uporabniki: DA

 - Podprti formati slik: JPEG, JPG, BMP, PNG

 - Podprti zvočni formati: MP3, MP2, OGG, AAC, M4A, MA4, FLAC, APE, 3GP, WAV

 - Podprti video formati: MP4, MKV, MOV

 - Samodejno vrtenje slik / videoposnetkov: DA

- **Povezljivost:**
 - Wi-Fi: DA

 - Vhod za slušalke: DA

 - USB Type-A: DA

 - USB Type-C: DA

 - DC IN: DA

 - Aplikacija Thomson Smart Frame: DA



- Kompatibilnost: iOS, Android
- Podprti jeziki: angleščina, francoščina, nemščina, italijanščina, portugalščina, španščina

• **Oblikovanje / dizajn:**

- Postavitev: samostoječ ali montaža na steno
- Barva: črna

• **Splošni podatki:**

- Napajanje: AC 100-240 V ; 50-60 Hz
- Dimenzije okvirja (ŠxGxV): 396 x 425 x 30 mm
- Dimenzije embalaže (ŠxGxV): 501 x 279 x 50 mm
- Teža: 1,05 kg
- Teža z embalažo: 1,9 kg
- EAN: 9120106662634
- Garancija: 36 mesecev



Tehnična dokumentacija AR-SET d.o.o. Dobravica 10 A 8310 Šentjernej Davčna št.: SI16935381 Tel: 059 048 227

- Uradna spletna stran: <https://tv.mythomson.com/products/15-smart-photo-frame>
- Navodila za uporabo in programska oprema:
<https://tv.mythomson.com/en/Support/Manuals-and-Software/#nav-smart-tv>
- Aplikacija za Android naprave:
<https://play.google.com/store/apps/details?id=com.qiuguo.thomson>
- Aplikacija za iOS naprave: <https://apps.apple.com/kw/app/thomson-smart-frame/id6529525495>