AR-SET d.o.o. Dobravica 10 A 8310 Šentjernej Davčna št.: SI16935381 Tel: 059 048 227

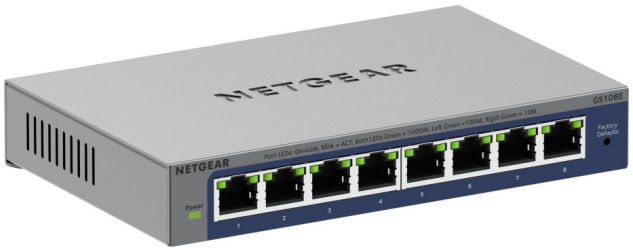

STIKALO 8-PORT NETGEAR GS108E-400EUS GIGABIT (GS108E-400EUS)

52,99€

SKU: GS108E
Kategorije: Mrežna oprema, Stikala

OPIS IZDELKA

Splošno

Tip Naprave	Stikalo - 8 pristanišča - neurejeni
Ohišje Tip	Namizni, stenski-ansi
Podvrsta	Gigabit Ethernet
Učinkovitost	Rezerve pomnilnik: 192 KB Pasovne Širine: 16 Gbps
Zmogljivosti	VLAN vnosov: 64 Lokalne AKCIJSKE skupine: 2 Največ članov v standardni LAS: 4 Multicast skupine: 128 Sočasno virov: 7
Naslov MAC Tabela Velikosti	4K vnosov
Jumbo Frame Podpora	9KB
Routing Protocol	IGMP, IGMPv2, IGMPv3
Daljinsko Upravljanje Protocol	DHCP
Značilnosti	VLAN podpora, IGMP snooping, stopnja omejitev, spremljanje prometa, Auto Negotiation, brez ventilatorja, auto-uplink (auto MDI/MDI-X), QoS, DoS zaščita, Jumbo Frames podporo, port mirroring, trgovina in posredovanje, WRR, blok neznano multicast, ToS, SPQ, zaščita z geslom, kabel test, firmware nadgradljiv

Združljiva Standardi	IEEE 802.3-fi, IEEE 802.1 Q, IEEE 802.1 p, IEEE 802.3, IEEE 802.3 ab, IEEE 802.3 u, IEEE 802.3 x
Indikatorji Stanja	Hitrost/dejavnost, aktivnost, moč, sistem
	Širitev / Povezovanje
Vmesniki	8 x 1000Base-T, RJ-45
	Moč
Moč Naprave	Zunanji napajalnik
Napetost Zahtevano	12 V
Poraba Energije Operativni	3.7 Watt
	Razno
MTBF	2,463,431 ur
Združljiva Standardi	FCC Part 15 B, ICES-003 Class B, EN 55032/24, VCCI, KC, BSMI, RCM, Plug and Play
	Dimenzije & Teža
Širina	15,8 cm
Globina	10.1 cm
Višina	2.9 cm
Teža	500 g